Л. В. Ермаковой

ВЕТЕР ПРИНЕС ИЗДАЛЕКА

Слова А. БЛОКА

Музыка В. ОВЧИННИКОВА

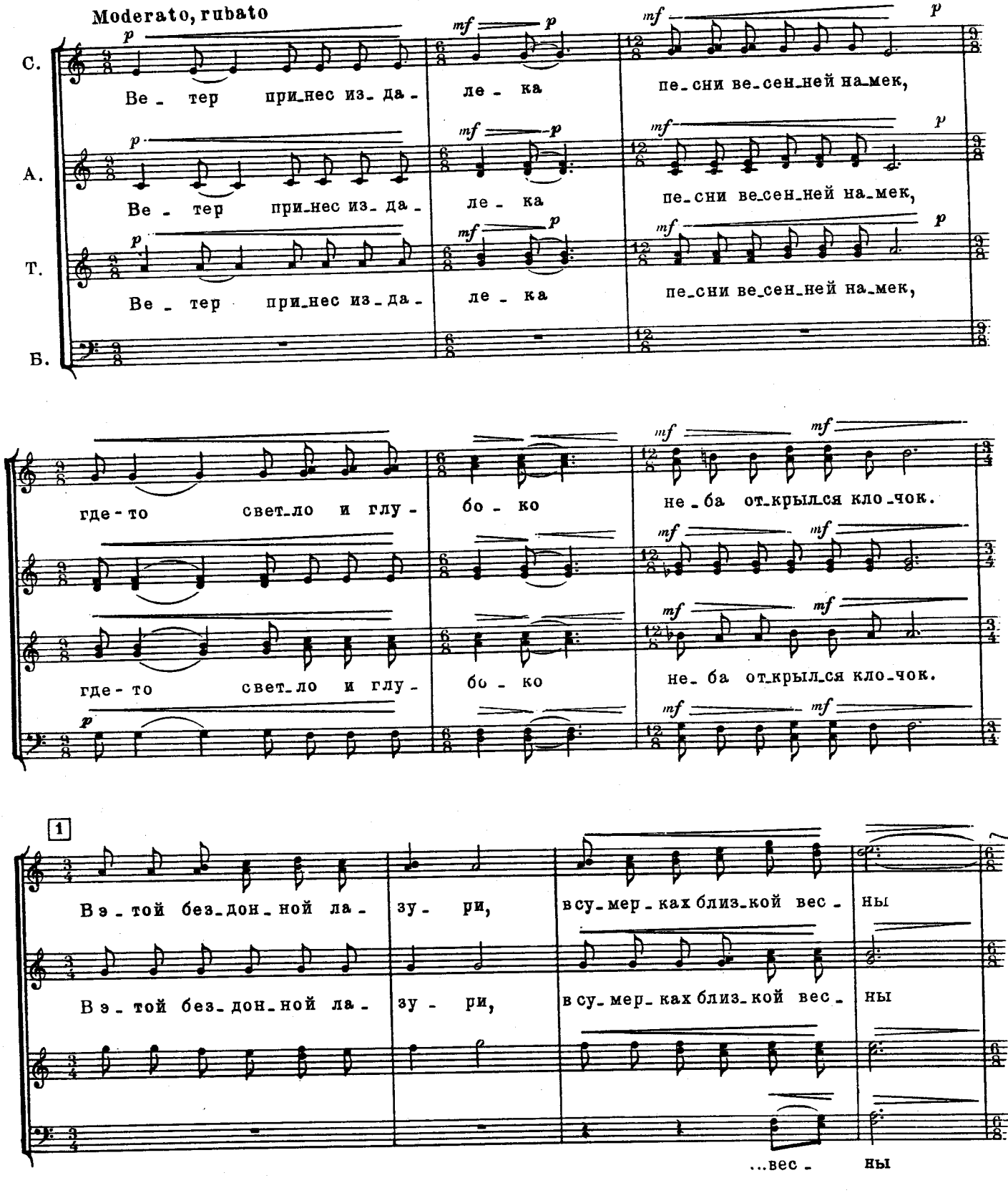

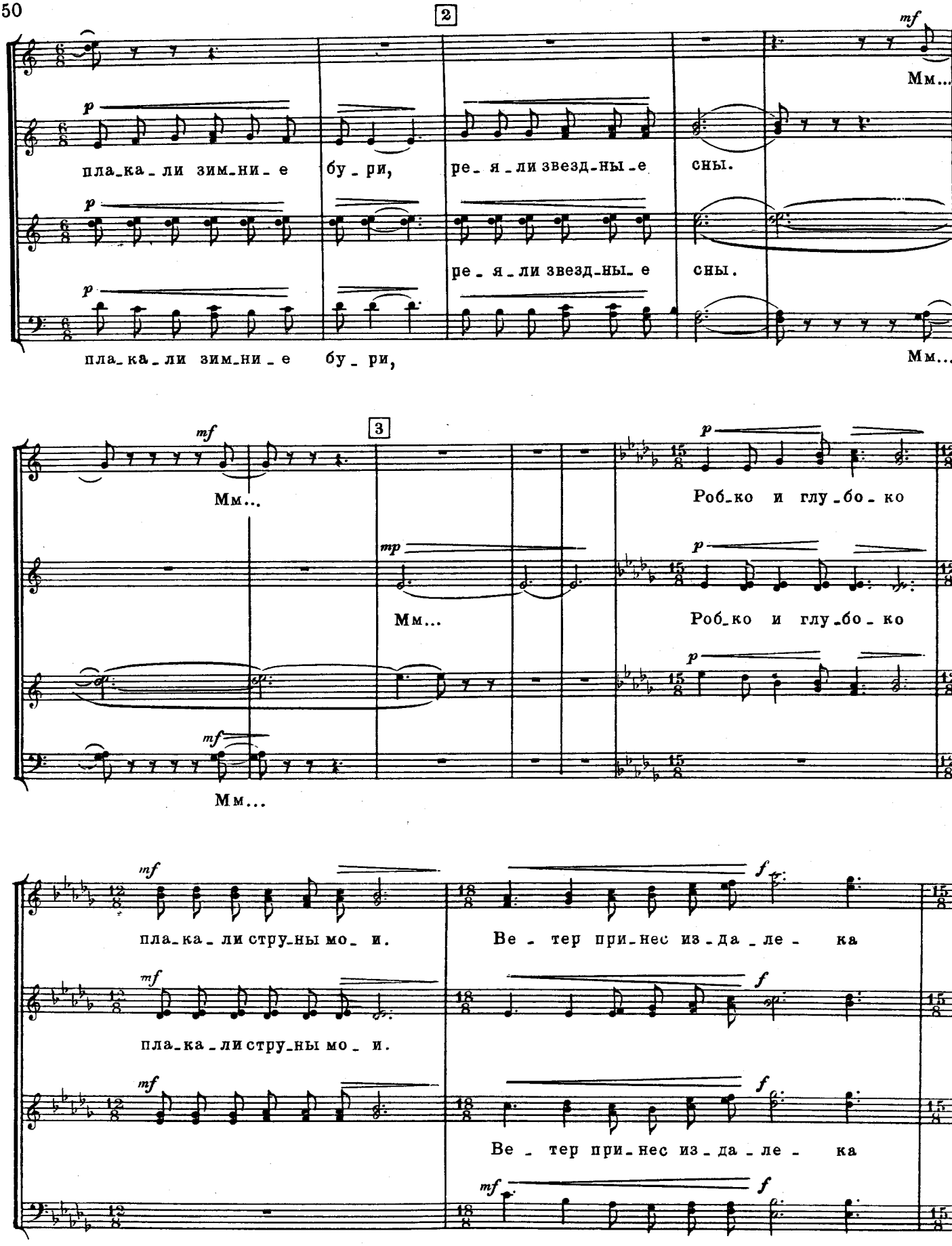

* У А. Блока: „Робко, темно и глубоко..."

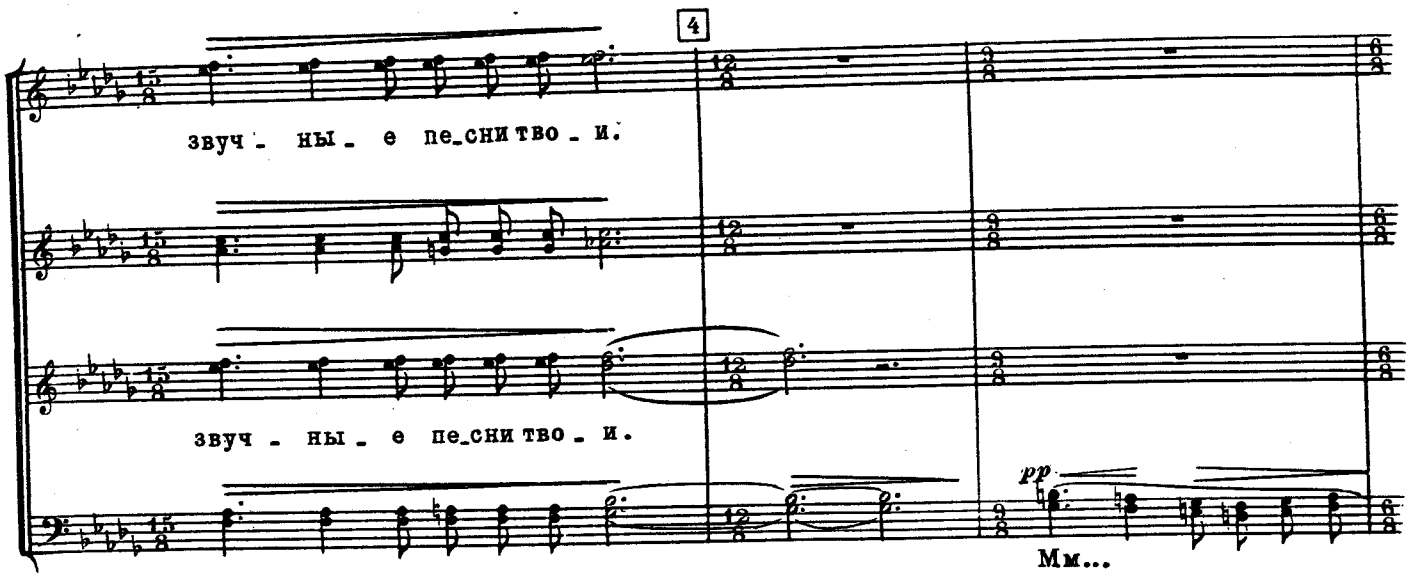
4
звуч - ны - е пе-сни тво - и.
звуч - ны - е пе-сни тво - и.
pp
Мм...

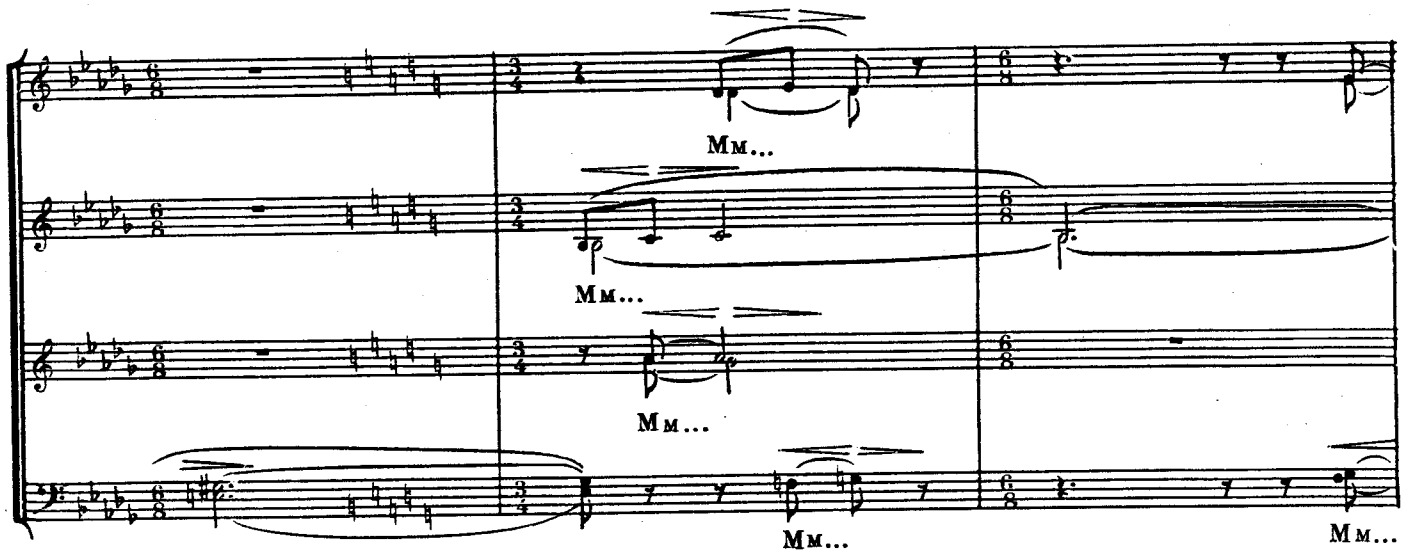
Мм...
Мм...
Мм...
Мм...
Мм...

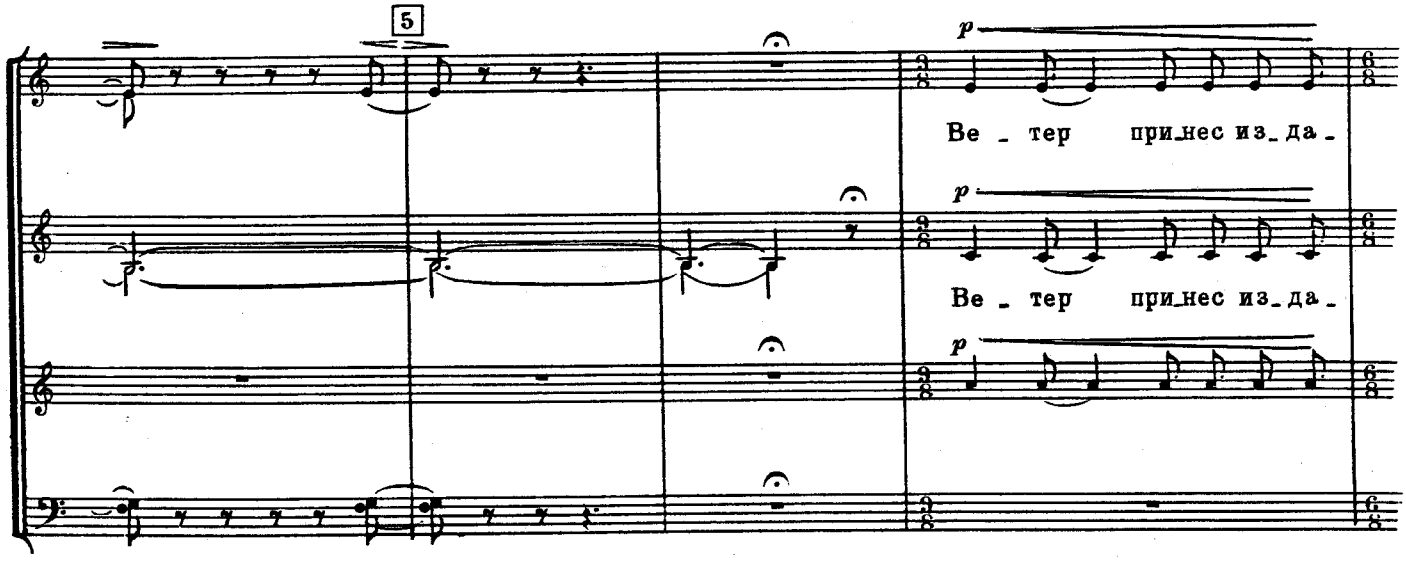
5
p
Ве - тер при-нес из-да-
p
Ве - тер при-нес из-да-
p

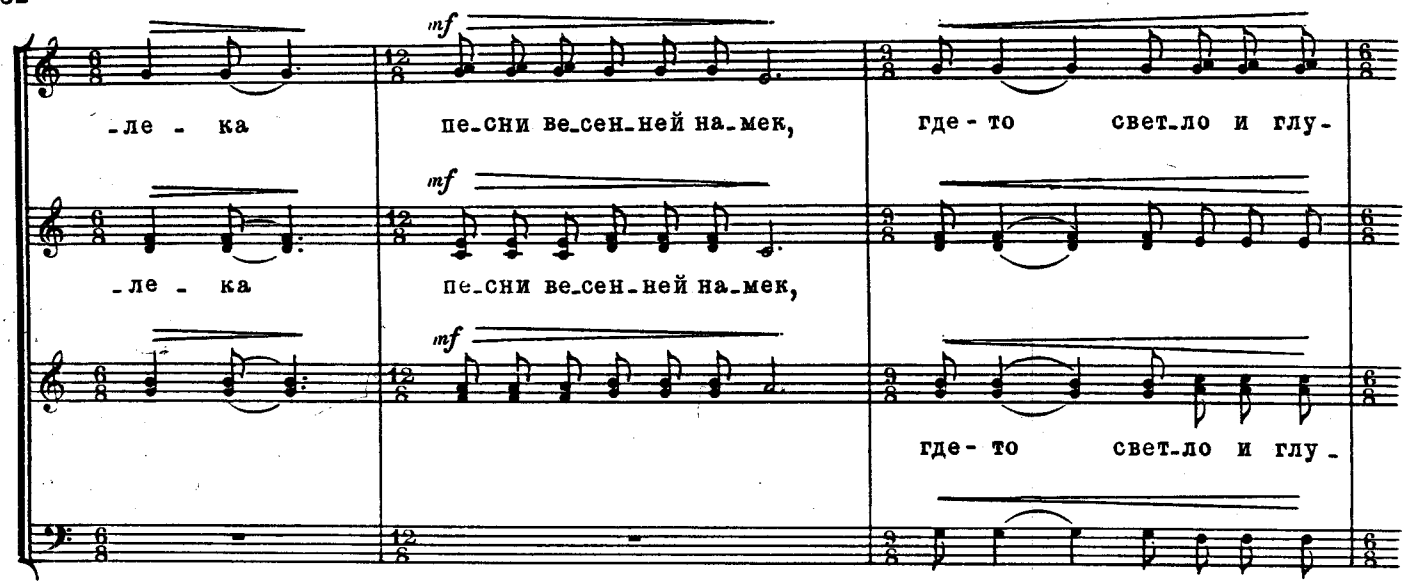

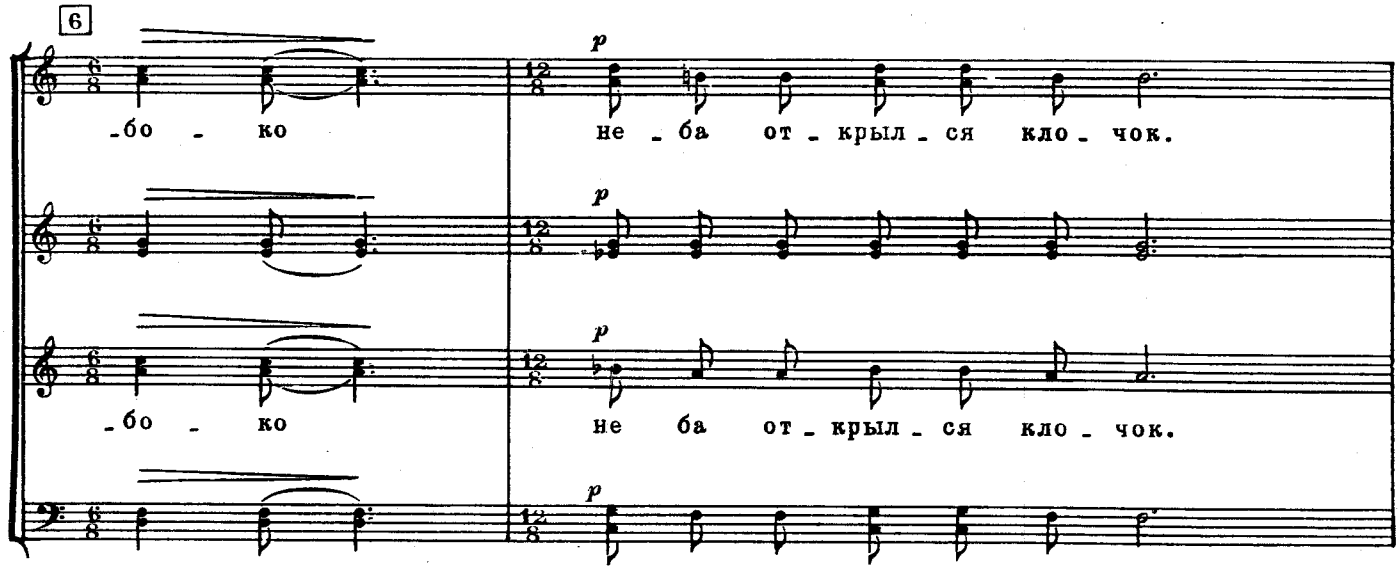

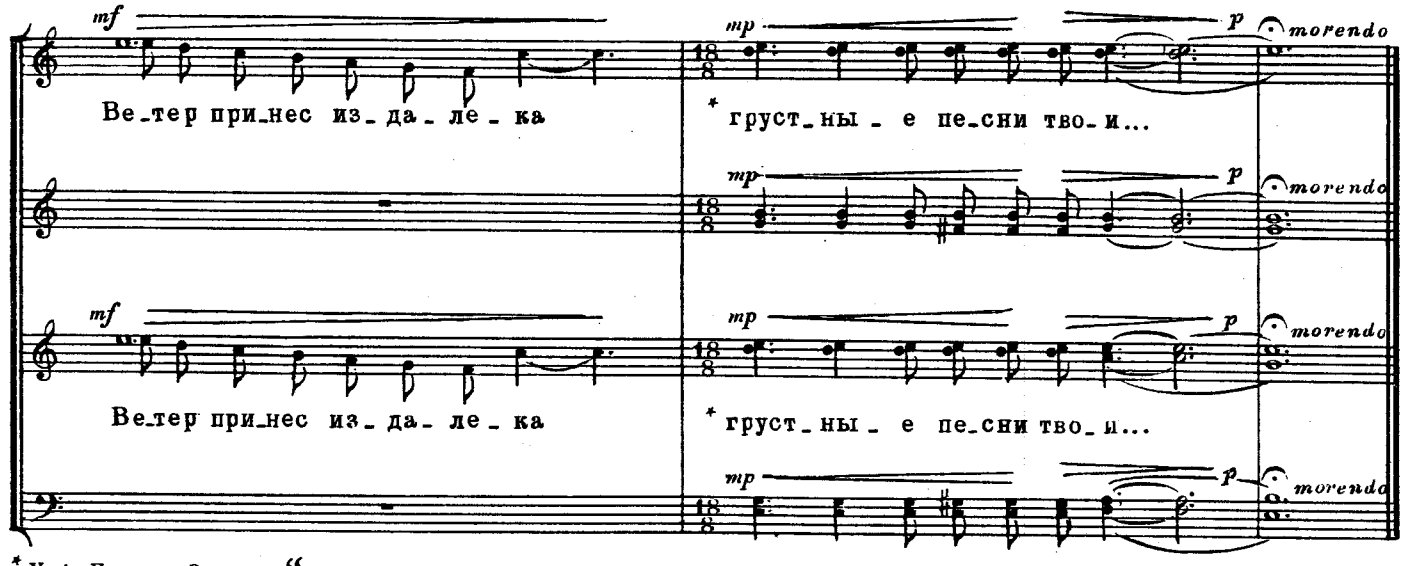

* У А. Блока: „Звучные".

ОСЕННЕЕ

Баллада

Слова Вл.ФИРСОВА

Музыка В. ОВЧИННИКОВА

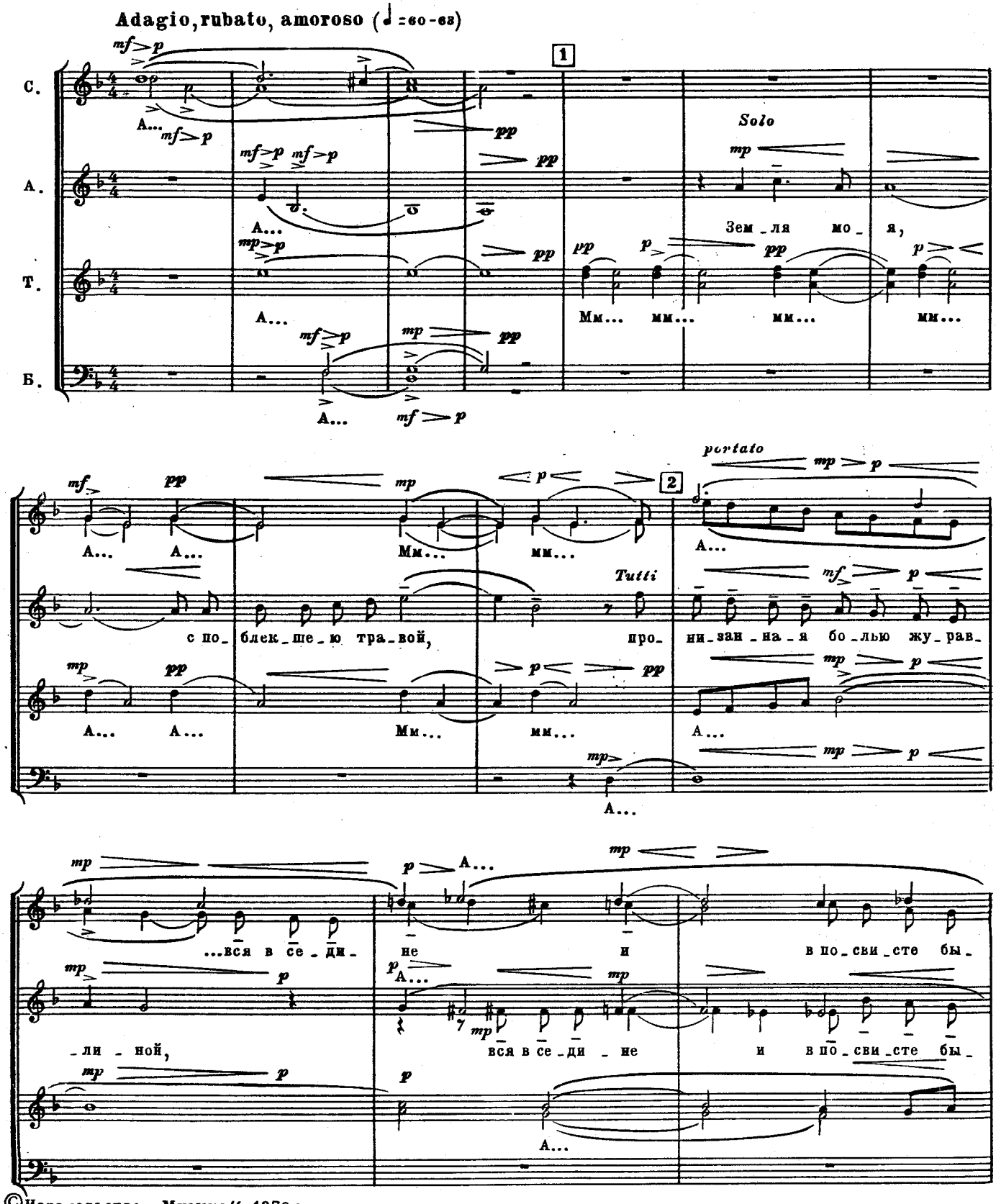

©Издательство „Музыка“, 1976 г.

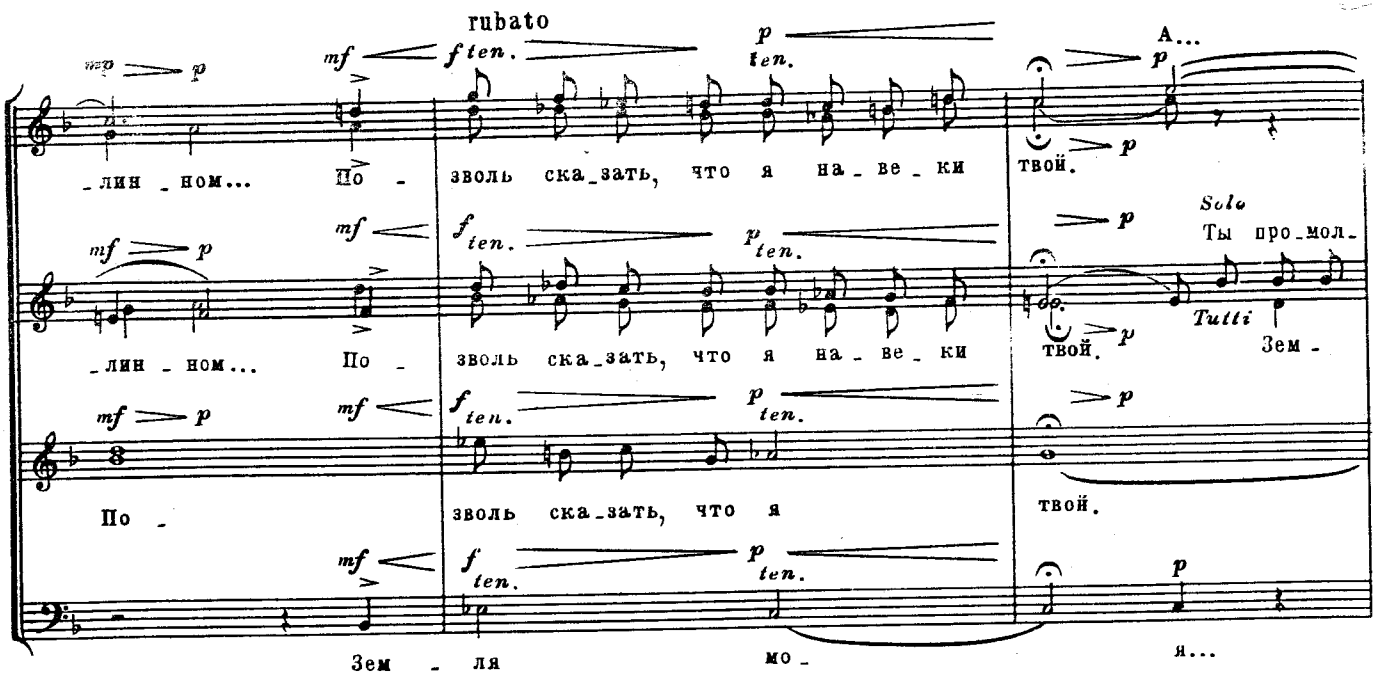
rubato
_лин _ном... По _ зволь ска_зать, что я на_ве_ки твой.
Solo
Ты про_мол_
_лин _ном... По _ зволь ска_зать, что я на_ве_ки твой.
Tutti
Зем _
По _ зволь ска_зать, что я твой.
Зем _ ля мо _ я...

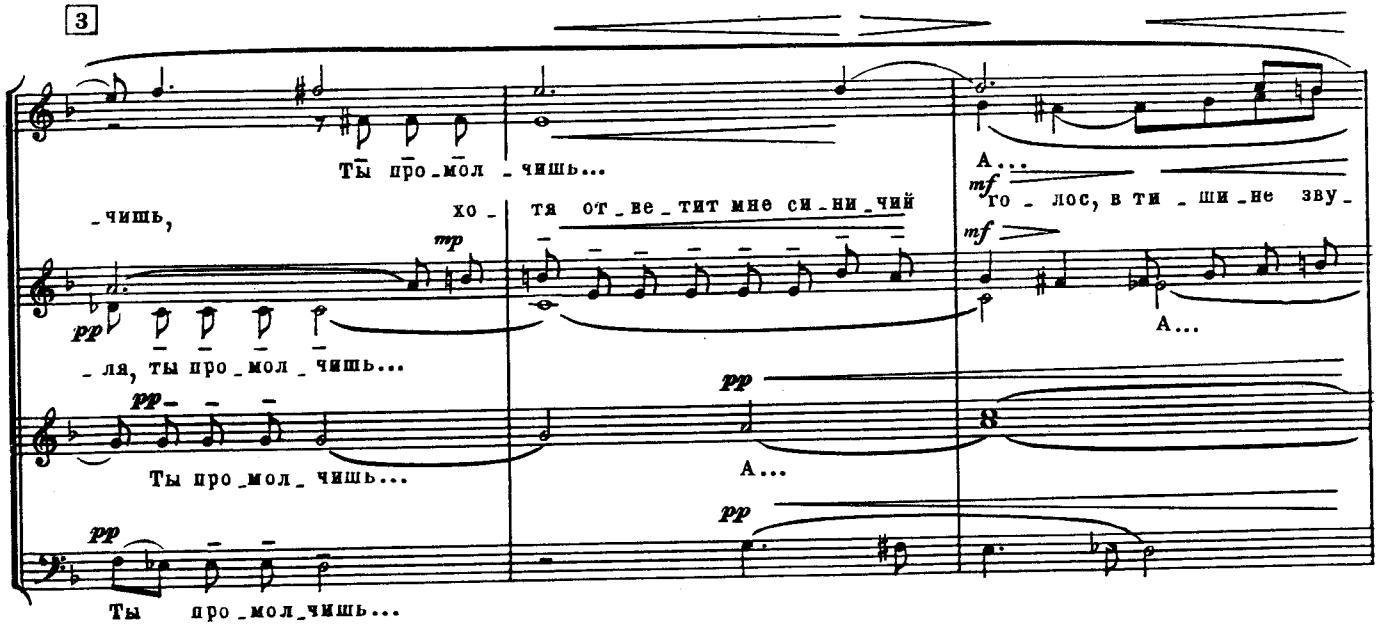
3
Ты про_мол_чишь...
_чишь, хо _ тя от_ве_тит мне си_ни_чий го _ лос, в ти _ ши_не зву_
_ля, ты про_мол_чишь...
Ты про_мол_чишь...
Ты про_мол_чишь...

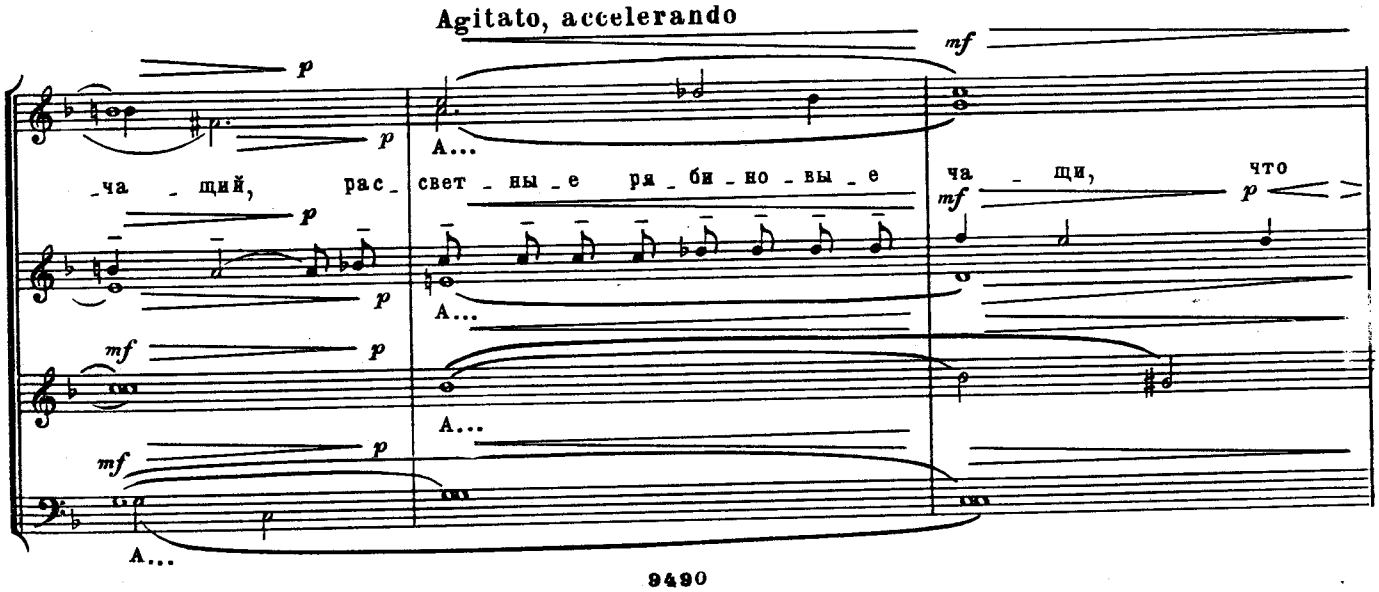
Agitato, accelerando
_ча _ щий, рас_ свет _ ны _ е ря _ би _ но _ вы _ е ча _ щи, что

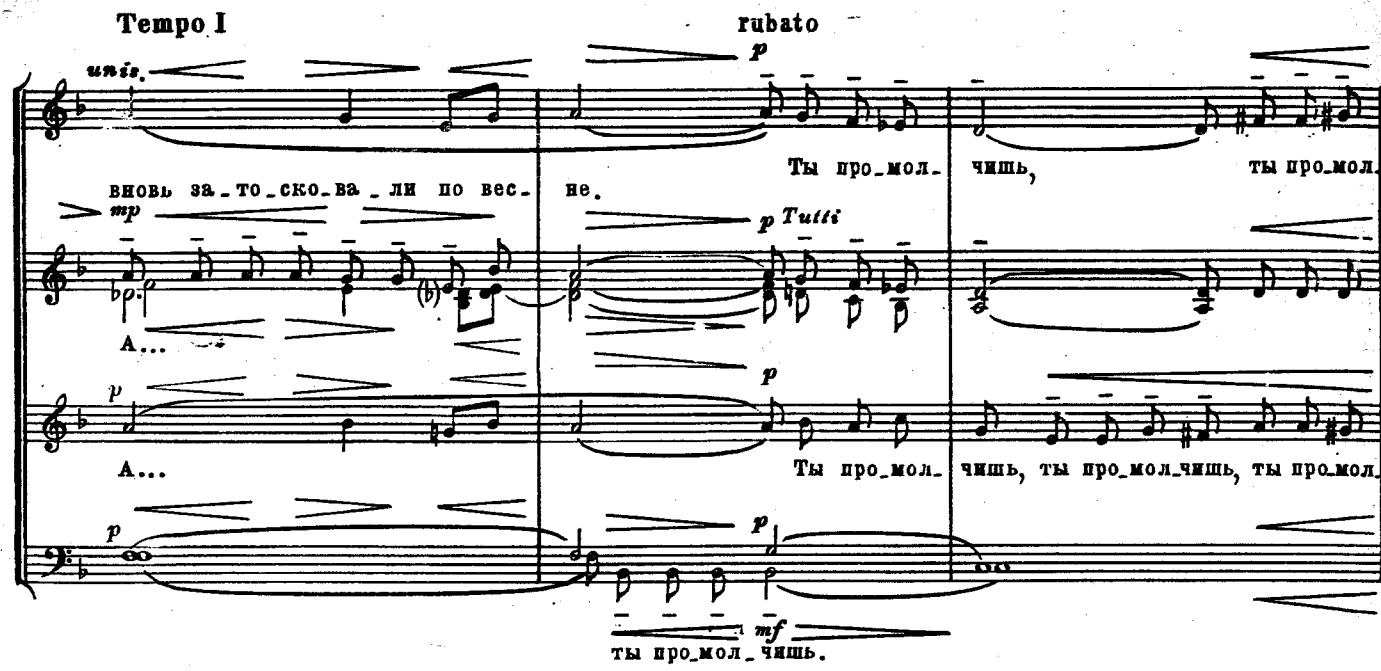
Tempo I
rubato
unis.
вновь за_то_ско_ва_ли по вес_не.
Ты про_мол_чишь, ты про_мол
Tutti
А...
Ты про_мол_чишь, ты про_мол_чишь, ты про_мол
ты про_мол_чишь.

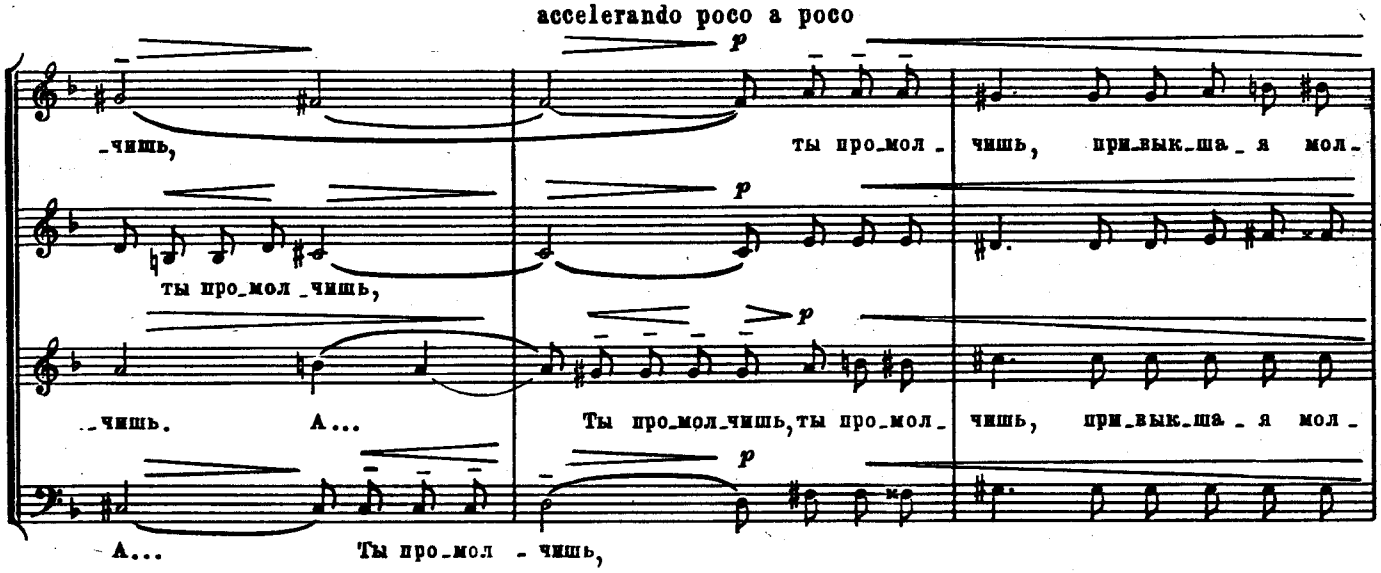
accelerando poco a poco
_чишь,
ты про_мол_чишь, при_вык_ша_я мол_
ты про_мол_чишь,
_чишь. А...
Ты про_мол_чишь, ты про_мол_чишь, при_вык_ша_я мол_
А... Ты про_мол_чишь,

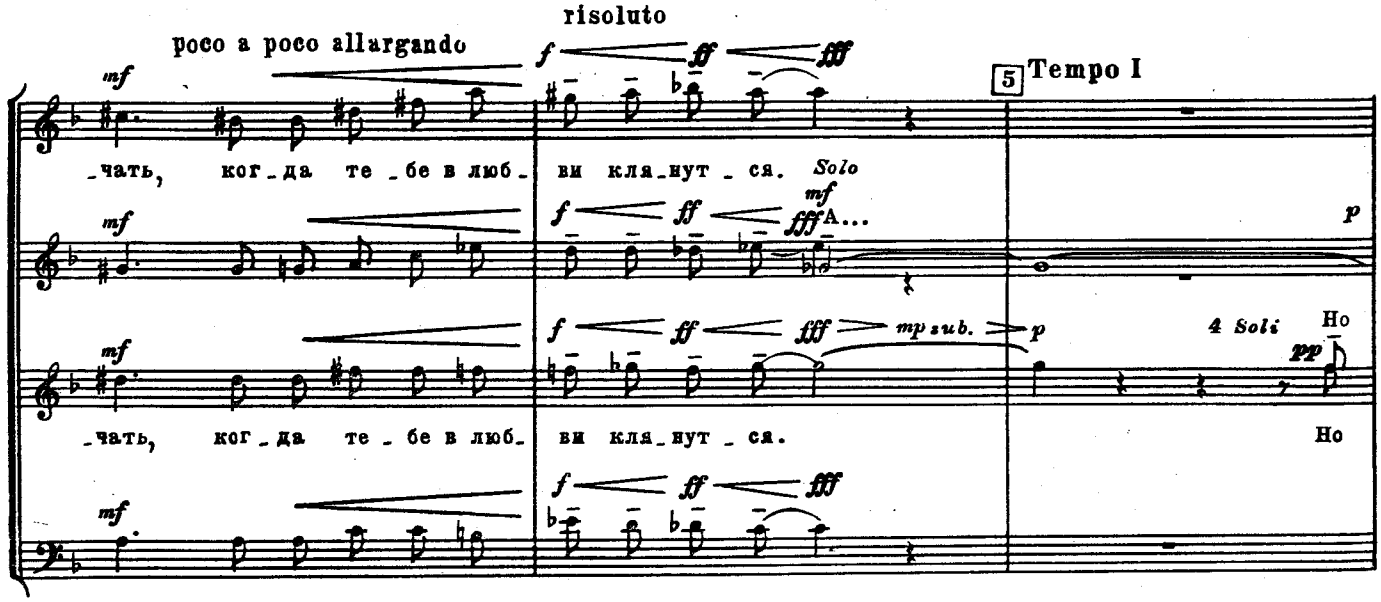
risoluto
poco a poco allargando
5 Tempo I
_чать, ког_да те_бе в люб_ви кля_нут_ся.
Solo
A...
4 Soli
Но
_чать, ког_да те_бе в люб_ви кля_нут_ся.
Но

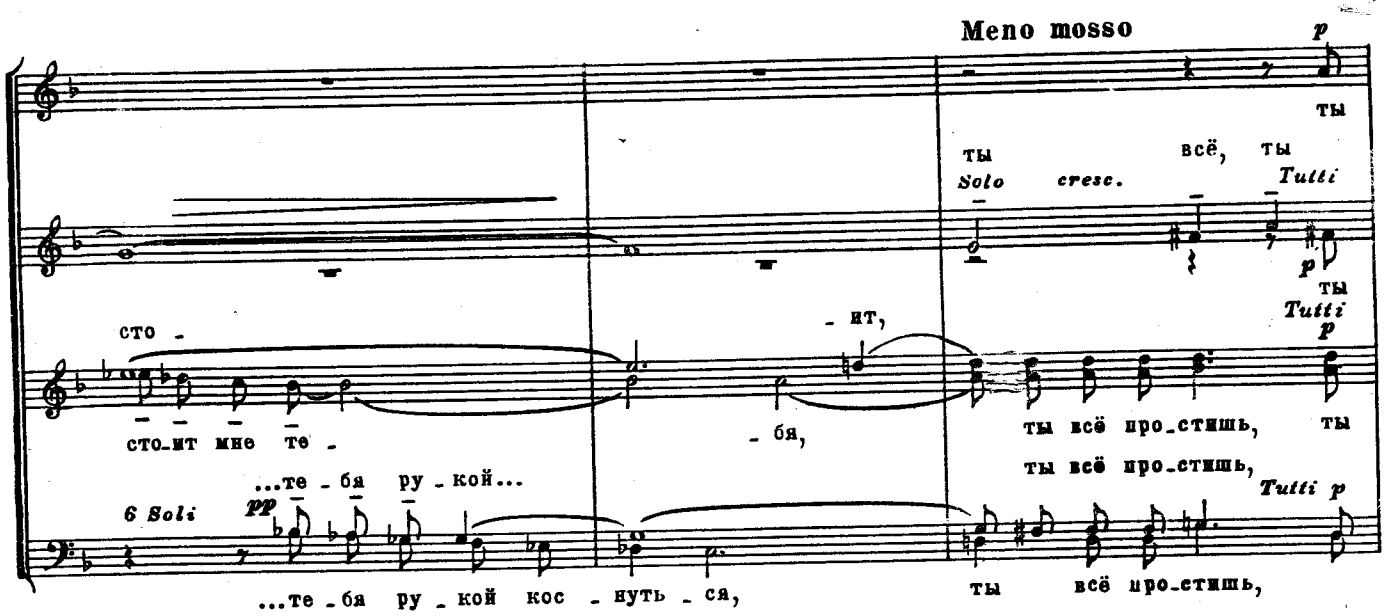
Meno mosso
p
ты
ты всё, ты
Solo cresc. Tutti
p
ты
Tutti
p
сто -
- ит,
сто-ит мне те -
- бя,
ты всё про-стишь, ты
...те - бя ру - кой...
ты всё про-стишь,
6 Soli pp
Tutti p
...те-бя ру-кой кос - нуть - ся,
ты всё про-стишь,

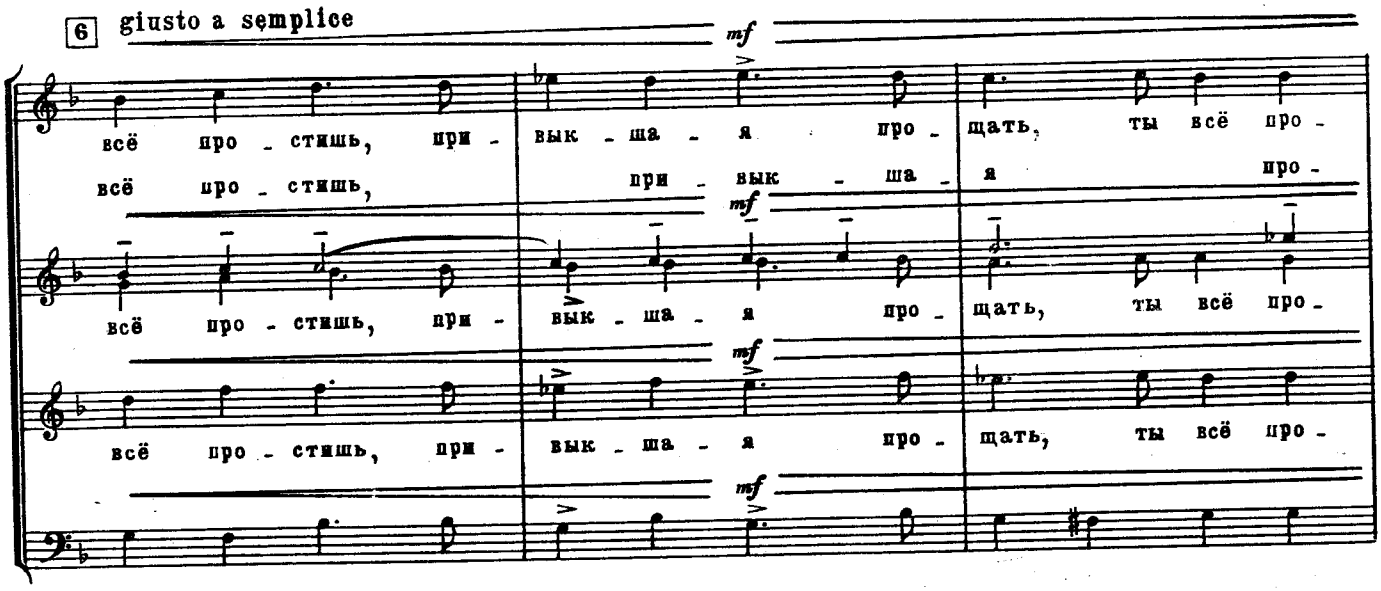
6 giusto a semplice
mf
всё про - стишь, при - вык - ша - я про - щать, ты всё про -
всё про - стишь, при - вык - ша - я про -
mf
всё про - стишь, при - вык - ша - я про - щать, ты всё про -
mf
всё про - стишь, при - вык - ша - я про - щать, ты всё про -
mf

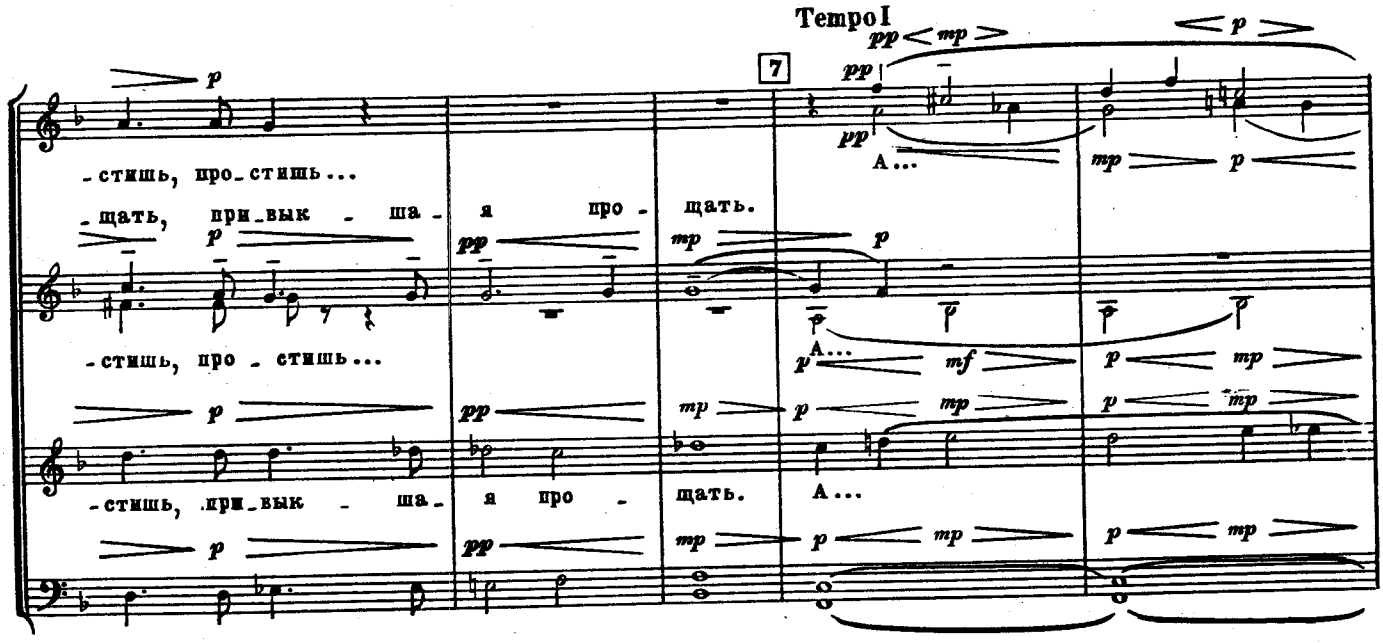
Tempo I
pp mp p
7
p
- стишь, про-стишь...
- щать, при-вык - ша - я про - щать.
p pp mp p
- стишь, про - стишь...
A...
p mf p mp
p pp mp p mp p mp
- стишь, при-вык - ша - я про - щать.
A...
p pp mp p mp p mp

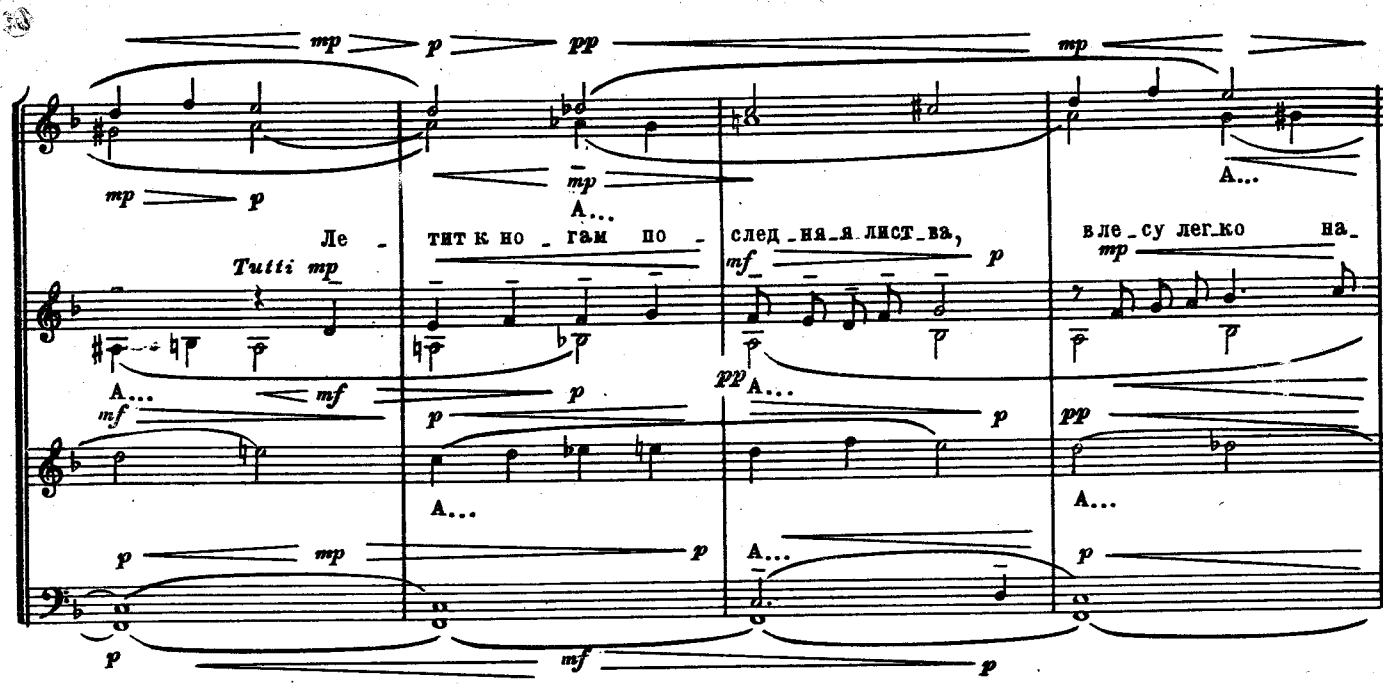
Tutti mp
Ле - тит к но - гам по - след_ня_я лист_ва,
вле_су лег_ко на_
A...

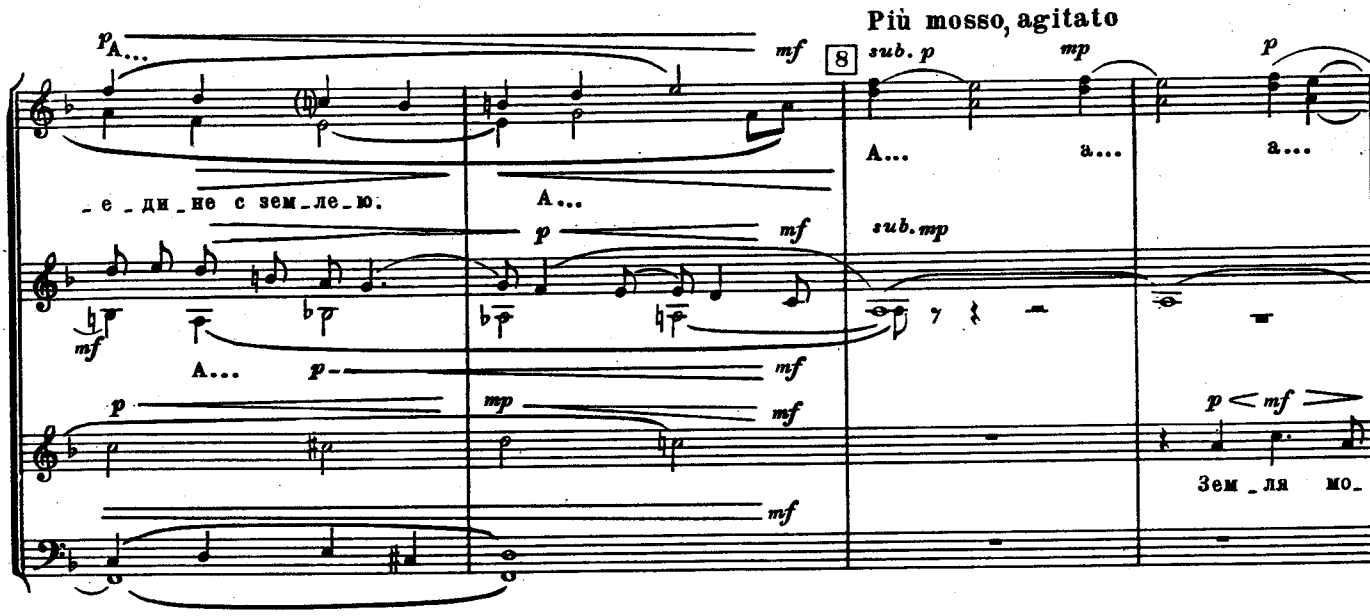
Più mosso, agitato
8
sub. p
sub. mp
-е_ди_не с зем_ле_ю.
Зем_ля мо_
A...
a...

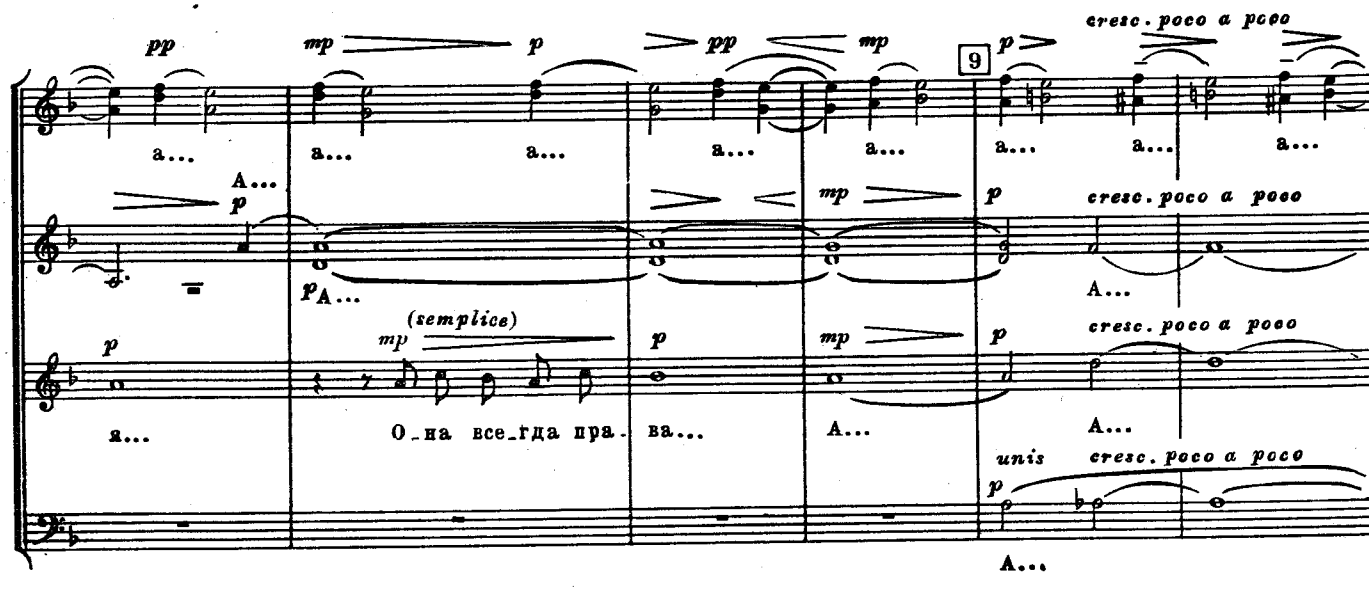
9
cresc. poco a poco
(semplice)
О_на все_гда пра_ва...
unis
a...
A...

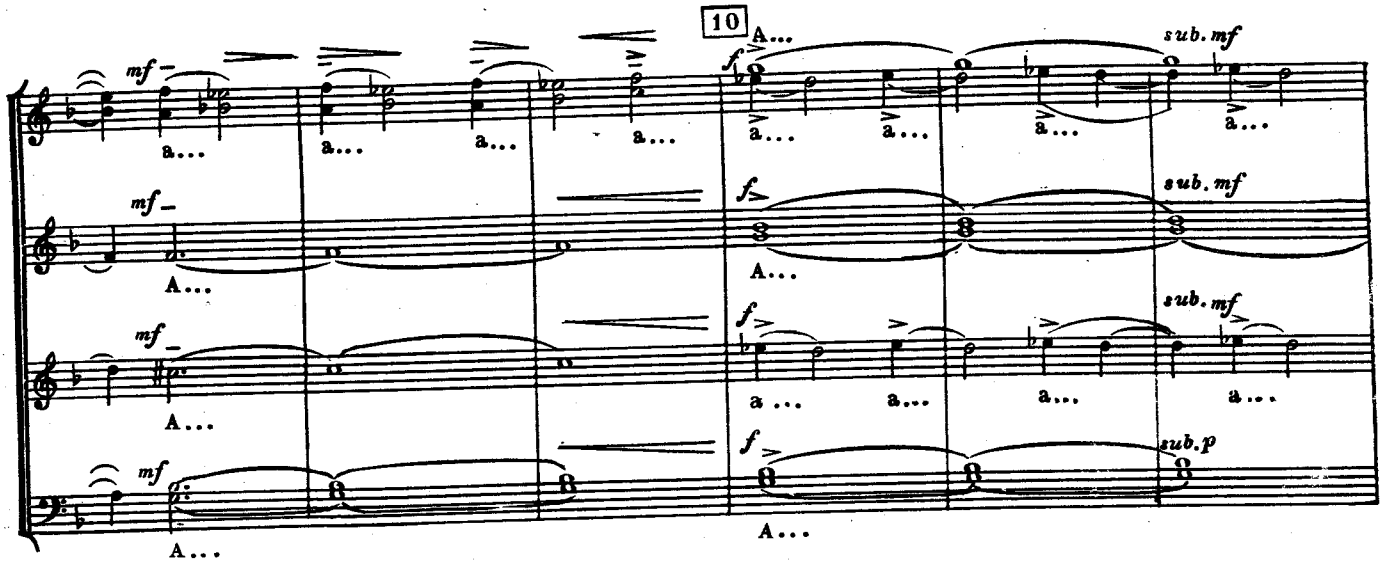
10
mf
f
sub. mf
sub. p
A...
a...

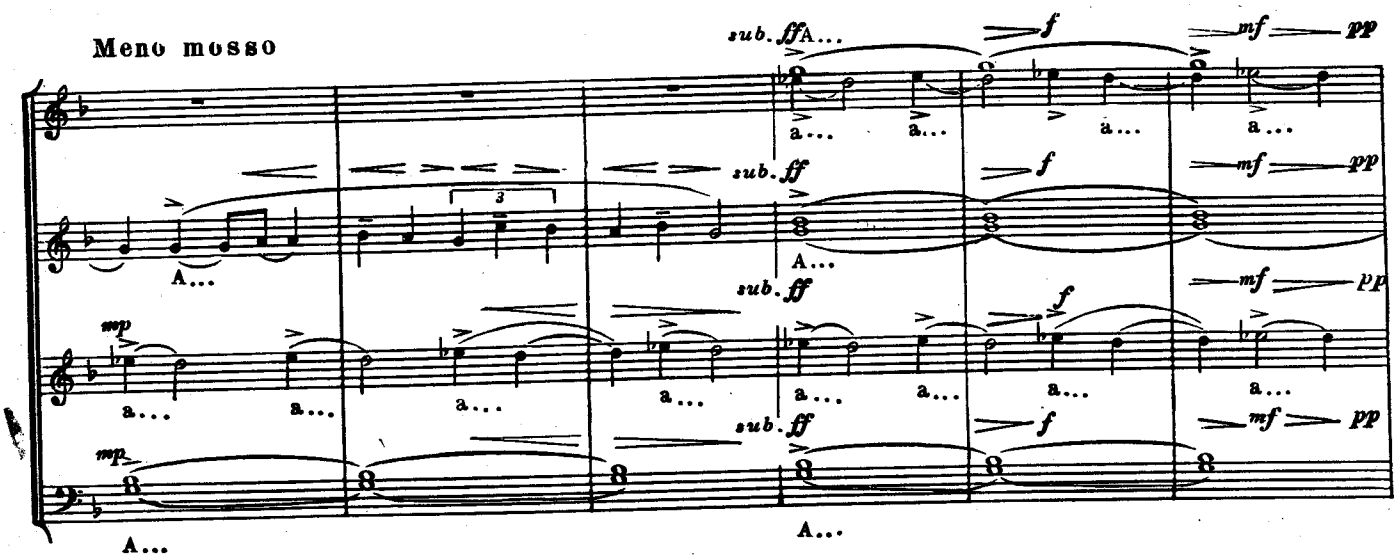
Meno mosso
sub. ff
f
mf
pp
mp
A...
a...

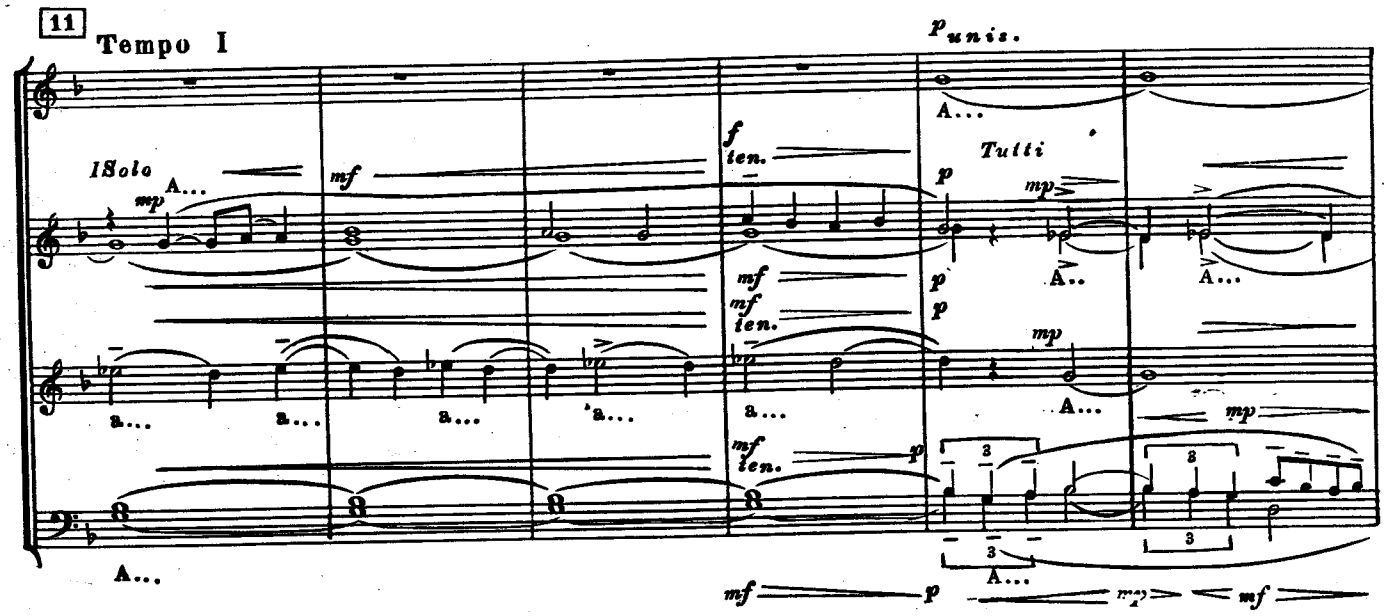
11
Tempo I
p unis.
1Solo
Tutti
f
mf
mp
p
ten.
A...

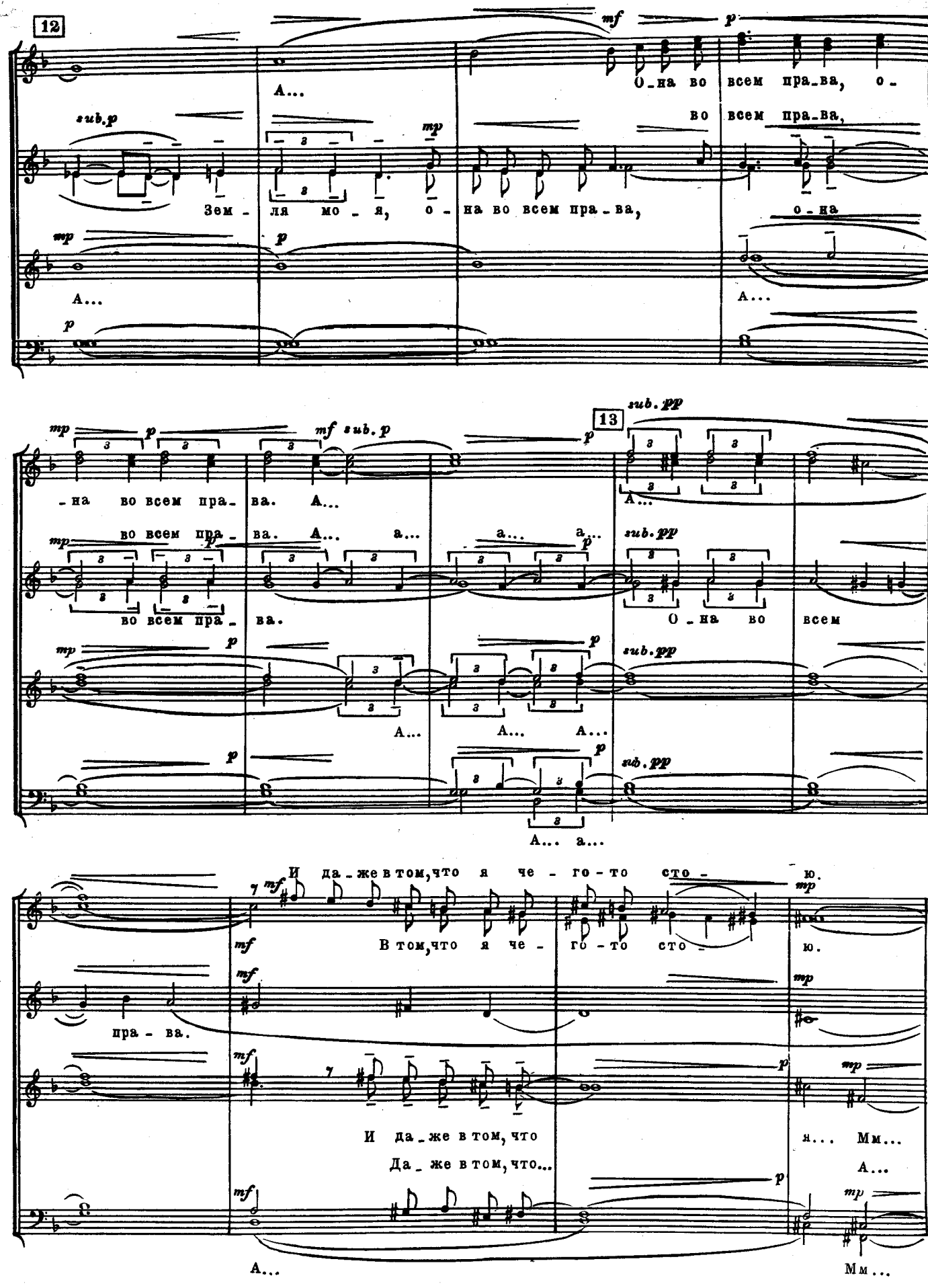
12
mf
p
sub.p
mp
А...
О-на во всем пра-ва, о-
во всем пра-ва,
Зем-ля мо-я, о-на во всем пра-ва,
о-на
13
sub.pp
-на во всем пра-ва. А...
во всем пра-ва. А... а...
О-на во всем
А... А... А...
И да-же в том, что я че-го-то сто-ю.
В том, что я че-го-то сто-
пра-ва.
И да-же в том, что
Да-же в том, что...
я... Мм...
А...
А...
Мм...

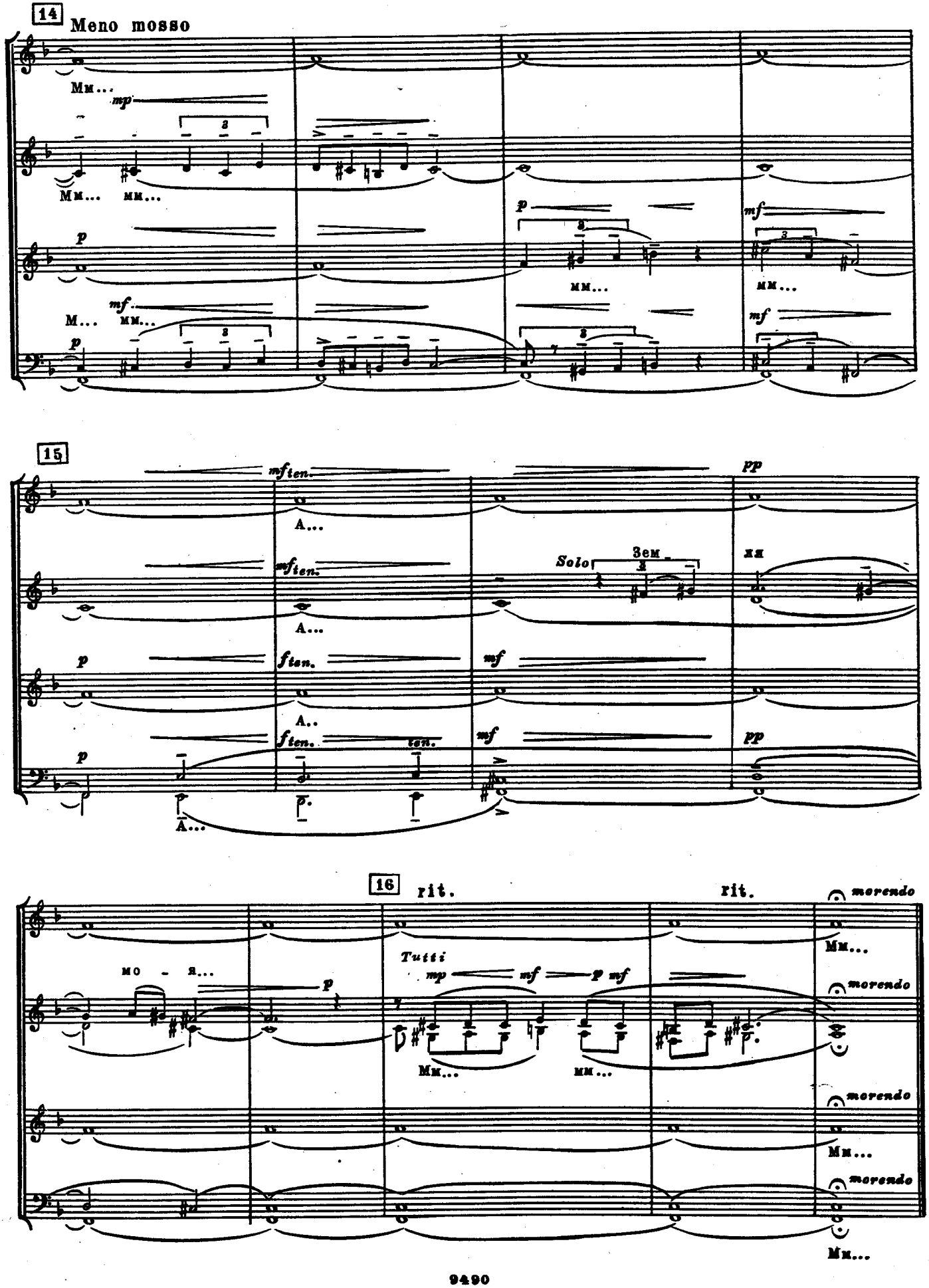
14
Meno mosso
Мм...
mp
Мм... мм...
p
mf
мм...
15
mf ten.
A...
pp
Solo
Зем_
ля
f ten.
mf
A..
ten.
16
rit.
morendo
мо - я...
Tutti
mp
Мм...